Asema	Taajuus [MHz]
Anjalankoski	91.4
Espoo	103.7
Eurajoki	92
Haapavesi	101.9
Iisalmi	107.9
Joutseno	100.7
Jyväskylä	92.5
Kerimäki	103.2
Kiihtelysvaara	100.4
Koli	106.4
Kruunupyy	88.8
Kuopio	88.1
Lahti	90.5
Lapua	97.5
Mikkeli	101.8
Oulu	107.7
Parkano	95.9
Pihtipudas	94.7
Pyhätunturi	102.4
Pyhävuori	96.1
Ruka	104.3
Taivalkoski	106.5
Tammela	105.4
Tampere	88.3
Tervola	101.6
Turku	96.7
Vaasa	105.2
Vuokatti	101.2

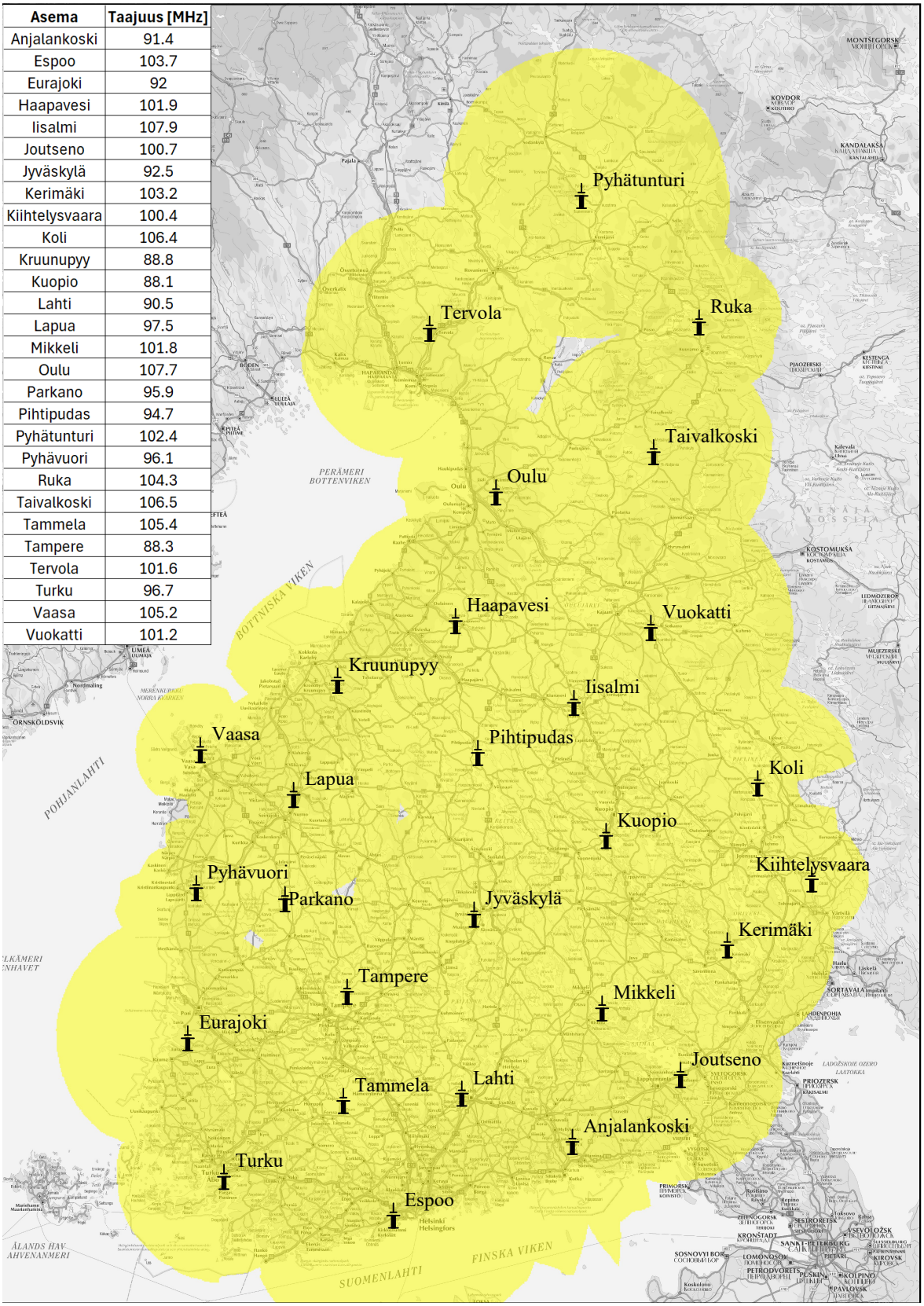

POPfm

DIGITA

01/12/2025

Pohjakartta © Tapio Palvelut Oy / Karttakeskus